

## Attestation d'Evaluation BIOM Attitude

L'agence de notation indépendante **BIOM ATTITUDE**  
atteste avoir évalué en décembre 2022,  
sur la base de l'exercice comptable clos en 2022,  
la société :

### **MANIGOD LABELLEMONTAGNE**

Ainsi, lorsque **MANIGOD LABELLEMONTAGNE** facture une prestation qui vaut **100€**,  
**91€** sont directement réinjectés dans l'économie française dont **85€** localement et,  
**65€** financent l'emploi, la protection de l'environnement et des actions de solidarité.

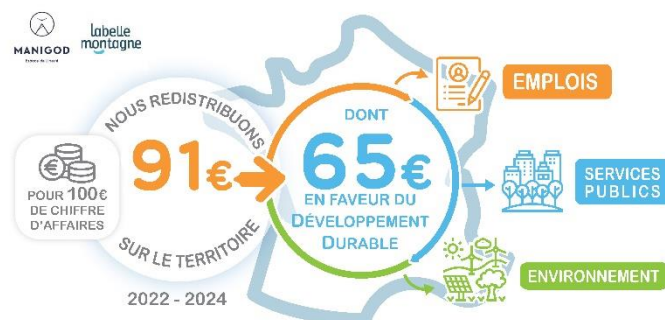

*La Démarche BIOM Attitude repose sur une méthodologie développée par l'entreprise BIOM ATTITUDE qui consiste à évaluer la performance économique d'une entreprise au plan sociétal, en croisant les données financières de l'entreprise et les principaux référentiels publics en développement durable.*

*Cette mesure se matérialise sous la forme d'un pourcentage : le « % BIOM ». C'est la part du chiffre d'affaires redistribuée en dépenses réelles pour répondre aux enjeux de développement durable de son territoire. Le « % BIOM » mesure la contribution d'une entreprise au développement durable de son territoire.*

Fait le 02/01/2023  
**Laurent Bazin**  
Dirigeant SAS BIOM ATTITUDE

## QUI SOMMES-NOUS ET QUEL EST NOTRE METIER

---

La Société **BIOM ATTITUDE**, fondée en 2012, est rattachée depuis novembre 2017 à la Société de conseil, d'expertise comptable et d'audit, **AXIS Experts Conseils** (59 - Villeneuve d'Ascq).

BIOM ATTITUDE est une agence de notation indépendante qui a développé un indicateur, le «**% BIOM**». Au travers de cet indicateur, nous mesurons et valorisons la **contribution au territoire** des organisations (entreprises privées et publiques, collectivités, associations, EPIC) et de leurs projets.

L'indicateur « % BIOM » a été reconnu **Solution COP 21** et, est retenu par le **MENE**, Mouvement des Entrepreneurs de la Nouvelle Economie.



Un **indicateur principal** est calculé, le **%BIOM** (empreinte sociétale matérialisant la contribution au développement durable du territoire) et un **second indicateur**, le **%ECONOMIQUE** (empreinte économique et financière sur le territoire).

L'indicateur révèle aux parties prenantes internes (salariés, ...) et externes (partenaires, clients, élus et collectivités, ...) l'impact positif des organisations dans leur activité. Il répond à la question « Comment est recyclé mont argent ? » ou « Où va mon argent ? ».

## NOTRE EXPERTISE ET NOTRE DEMARCHE D'ÉVALUATION

---

La démarche BIOM ATTITUDE (notre processus d'évaluation ainsi que les visuels et outils délivrés lors de nos restitutions) s'appuie sur une grille référentielle que nous avons établi en coopération avec des indépendants experts du Développement durable et de la RSE.

La grille référentielle est issue de textes officiels qui font foi sur les thèmes du Développement durable (SOCIAL, ECONOMIE, ENVIRONNEMENT) : plus d'une centaine de textes législatifs, réglementaires, incitatifs, normatifs, locaux.

Elle comporte 18 thèmes qui permettent de couvrir à 360° les pratiques factuelles des organisations. Dans chacun de ces thèmes, des critères factuels d'ordre quantitatifs et/ou qualitatifs issus et uniquement issus des textes précités sont intégrés.

Ces différents diagnostics permettent d'identifier les pratiques RSE de l'entreprise et de calculer leurs empreintes économiques et sociétales sur le territoire.

## LE BIOM'ÊTRE

Une synthèse en 18 thèmes 100 critères de vos bonnes pratiques.

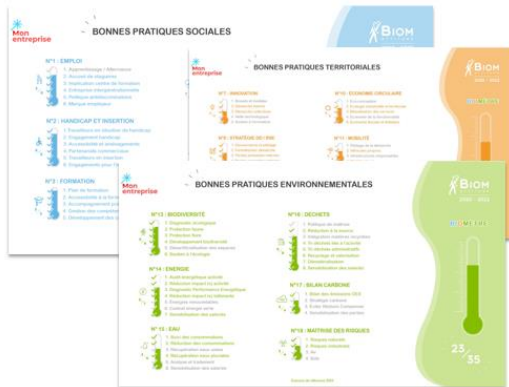

## LE RADAR D'ENGAGEMENT

Identifiez votre degré de maturité et d'engagement réel sur chacune des 18 thématiques

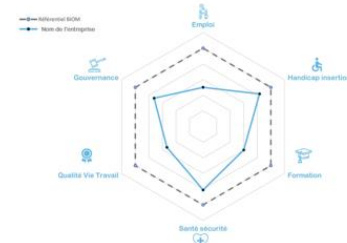

**SOCIALES**  
Emploi  
Handicap et insertion  
Formation  
Santé / Sécurité  
Qualité de vie au travail  
Gouvernance

**TERRITORIALES**  
Innovation  
Stratégie DD / RSE  
Territoire  
Economie circulaire  
Mobilité  
Service Après Vente

**ENVIRONNEMENTALES**  
Biodiversité  
Énergie  
Eau  
Déchets  
Bilan carbone  
Maîtrise des risques

## L'EMPREINTE SOCIETALE

Sur le **plan sociétal**, la mesure prend la forme d'un pourcentage : le **%BIOM**.

C'est la part du CA ou budget redistribuée en dépenses réelles par votre organisation pour répondre aux enjeux de Développement Durable de votre territoire. On l'appelle également **empreinte sociétale**. Cela répond à la question « *comment est recyclé mon argent?* »

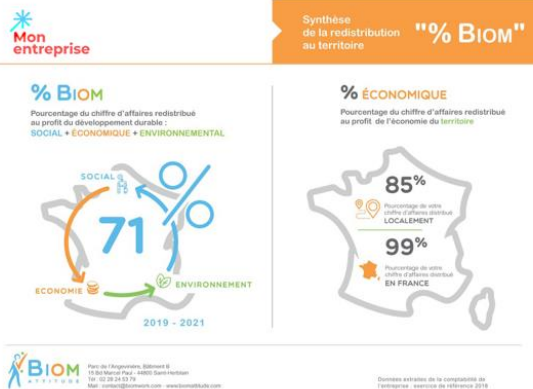

## L'EMPREINTE ECONOMIQUE

L'**empreinte économique** se matérialise sous la forme d'un pourcentage : le **%ÉCONOMIQUE**.

C'est la part du CA ou budget redistribuée financièrement sur le territoire auprès de vos salariés, des acteurs économiques et institutionnels ainsi que des citoyens. Cela répond à la question « *où va mon argent?* »

Notre démarche d'évaluation se déroule en 4 étapes :

- 1 : Interview de l'organisation sur ses pratiques, à partir de notre grille référentielle
- 2 : Collecte des données sociales, économiques, comptables et financières (liasse fiscale, comptabilité, justificatifs particuliers, ...)
- 3 : Identification des dépenses correspondantes et calcul du %BIOM
- 4 : Rédaction des visuels de communication et outils de progrès puis restitution

## NOS REFERENCES

---

La démarche BIOM ATTITUDE est déployée auprès de 600 structures de toutes tailles et toutes activités : entreprises privées, entreprises publiques, collectivités et filières.

Nous sommes notamment partenaires des filières Domaines Skiabiles de France, Union des Entreprises Adaptées, Fédération du recyclage.



Les collectivités actuellement engagées dans une Démarche BIOM sont les suivantes :



Également, quelques aménageurs publics :



## Rapport d'Evaluation BIOM Attitude

L'agence de notation indépendante **BIOM ATTITUDE** a diagnostiqué, par l'intermédiaire de son Responsable Diagnostic Développement, Jérôme HUET, la société **MANIGOD LABELLEMONTAGNE**.

Ce diagnostic a été réalisé au cours des mois de septembre à décembre 2022.

L'évaluation ayant permis au calcul « %BIOM » et « % ECONOMIQUE » porte sur les données économiques et financières de l'entreprise relatives à son compte d'exploitation au 31 août 2022.

### RESULTATS QUANTITATIFS

Sur la base des éléments audités et communiqués, il en ressort que le « % BIOM » de **MANIGOD LABELLEMONTAGNE** est de 65%. Ses empreintes économiques sont de 85% localement et 91% en France.

Cela signifie que lorsque l'entreprise **MANIGOD LABELLEMONTAGNE** facture une prestation qui vaut 100€, 91€ sont directement réinjectés en France (dont 85€ sont directement réinjectés dans l'économie locale) et, 65€ financent l'emploi, la protection de l'environnement et des actions de solidarité.

A titre de comparaison, le %BIOM moyen des 600 structures auditées par notre Agence est de 49% et de 65% dans les Domaines Skiabiles.





Notre DOMAINE SKIABLE contribue au Développement durable de NOTRE TERRITOIRE !



« Où va l'argent de mon forfait ski ? »

**65%**  
au profit du  
**Développement durable** du territoire

**85%**  
au profit de  
l'**économie LOCALE**  
91% en FRANCE

**34M€**  
sur une année,  
l'activité touristique génère  
**34 millions d'euros**  
pour le village de MANIGOD

Sur **100€** de dépenses de forfait ski,  
**85€** sont directement injectés dans l'**économie locale** et  
**65€** financent l'emploi, la protection de l'environnement et des actions de solidarité

-  **9 emplois permanents, 65 saisonniers et 19 intérimaires**  
*Emploi local, formation, développement des compétences*
-  **Prévention de l'environnement**  
*Gestion de l'eau et de l'énergie, intégration environnementale, biodiversité*
-  **Implication sur le territoire**  
*Promotion du territoire, soutien associatif, maintien du service public*

## RESULTATS QUALITATIFS

Le diagnostic RSE de **MANIGOD LABELLEMONTAGNE** met en exergue des pratiques sociales, économiques et environnementales vertueuses dans 83 critères sur les 100 retenus dans la démarche BIOM Attitude.

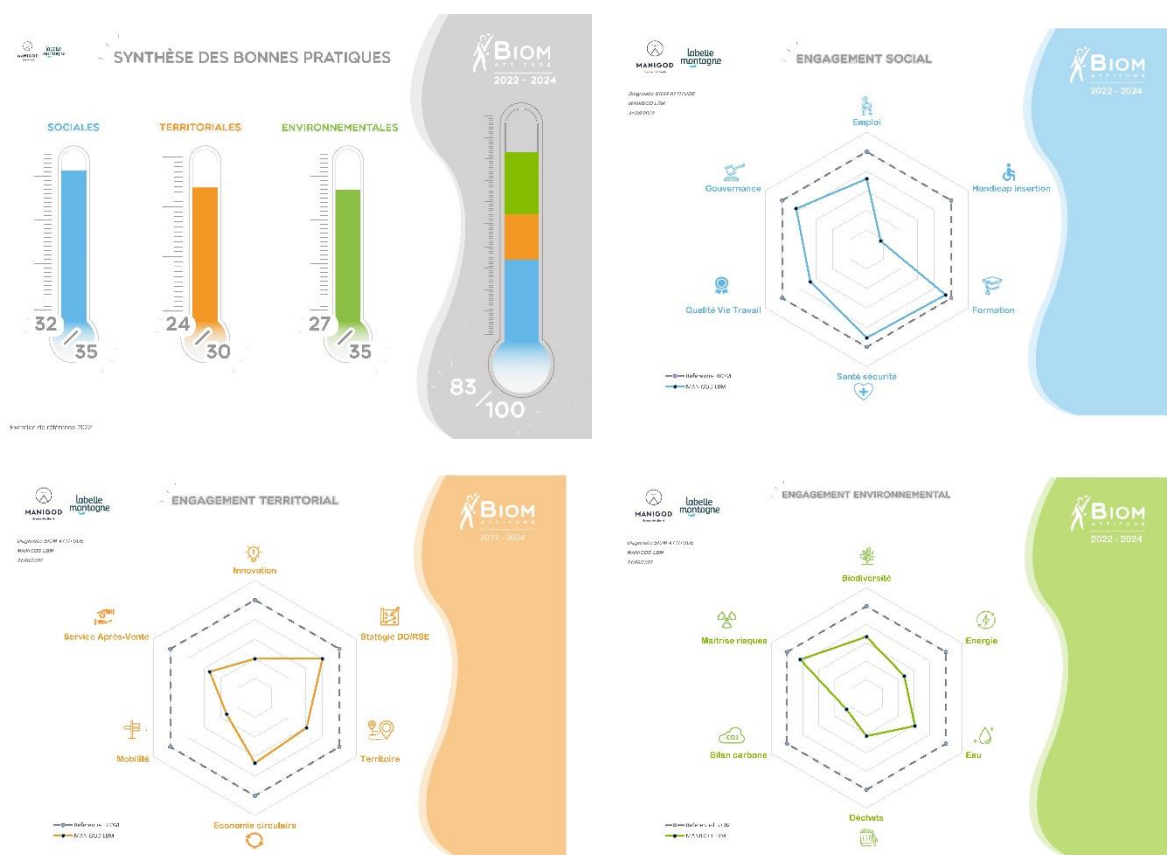

Le diagnostic RSE démontre que **MANIGOD LABELLEMONTAGNE** est pleinement engagé sur les thèmes sociaux, industriels et environnementaux liés à son activité. Des actions restent possibles sur les thèmes suivants :

### Au niveau SOCIAL :

- ⇒ Renforcer le recours aux entreprises de l'Économie Sociale et Solidaire
- ⇒ Mettre en place une démarche d'inclusion des femmes et des jeunes dans l'entreprise

### Au niveau TERRITORIAL :

- ⇒ Mettre en œuvre une politique d'achats responsables

### Au niveau ENVIRONNEMENTAL :

- ⇒ Faire un diagnostic de performance énergétique des bâtiments
- ⇒ Installer des équipements de production d'énergie renouvelable
- ⇒ Réaliser le Bilan Carbone